LIV FEVRIER 2027

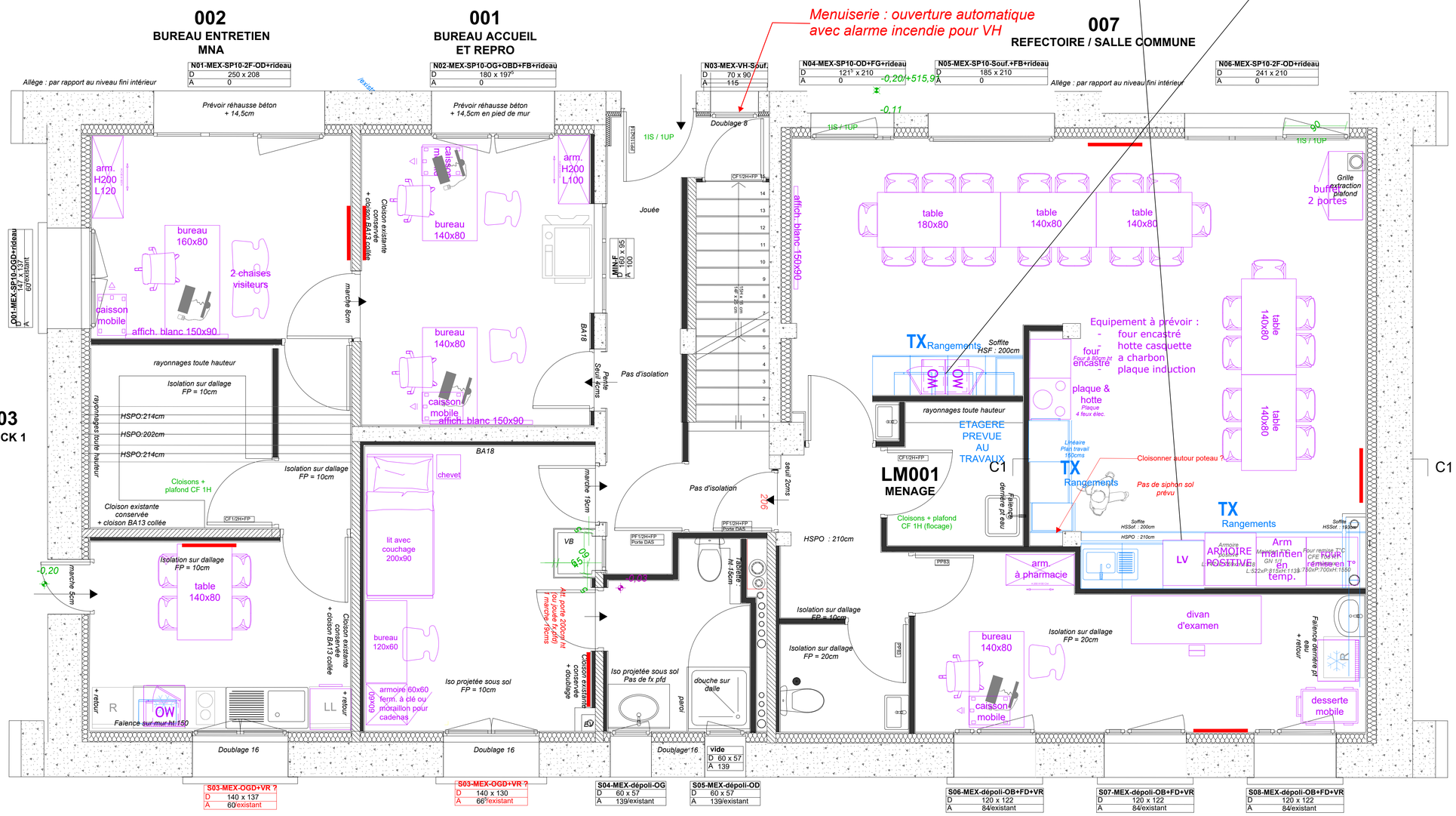

Maître d'ouvrage :

haute savoie le Département

Rénovation du Centre d'hébergement de

MNA DE FAVERGES 74

NIVEAU 0

RORE

AMO équipement

T. 0478205887 - email : rore@rore.fr
www.rore.fr

27/05/2026 :	Modification implantation suite réception nouveau fd de plan architecte du 27/05/2026	Edt. : /
15/04/2026 :	Modification implantation suite réunion du 09 Avril avec intégration des radiateurs	

LEGENDE IMPLANTATION MOBILIER :

Equipement ou agencement prévu par le chantier dans les lots travaux = **TX**
Equipement neuf prévu par l'AMO équipement sur marché(s) / achat(s) du Maître d'Ouvrage = **EQUIP**
Equipement existant, récupéré = **RECUP**
Equipement ou agencement : à vérifier limites de prestations = **TX ?** ou **EQUIP ?** ou **QUI ?**