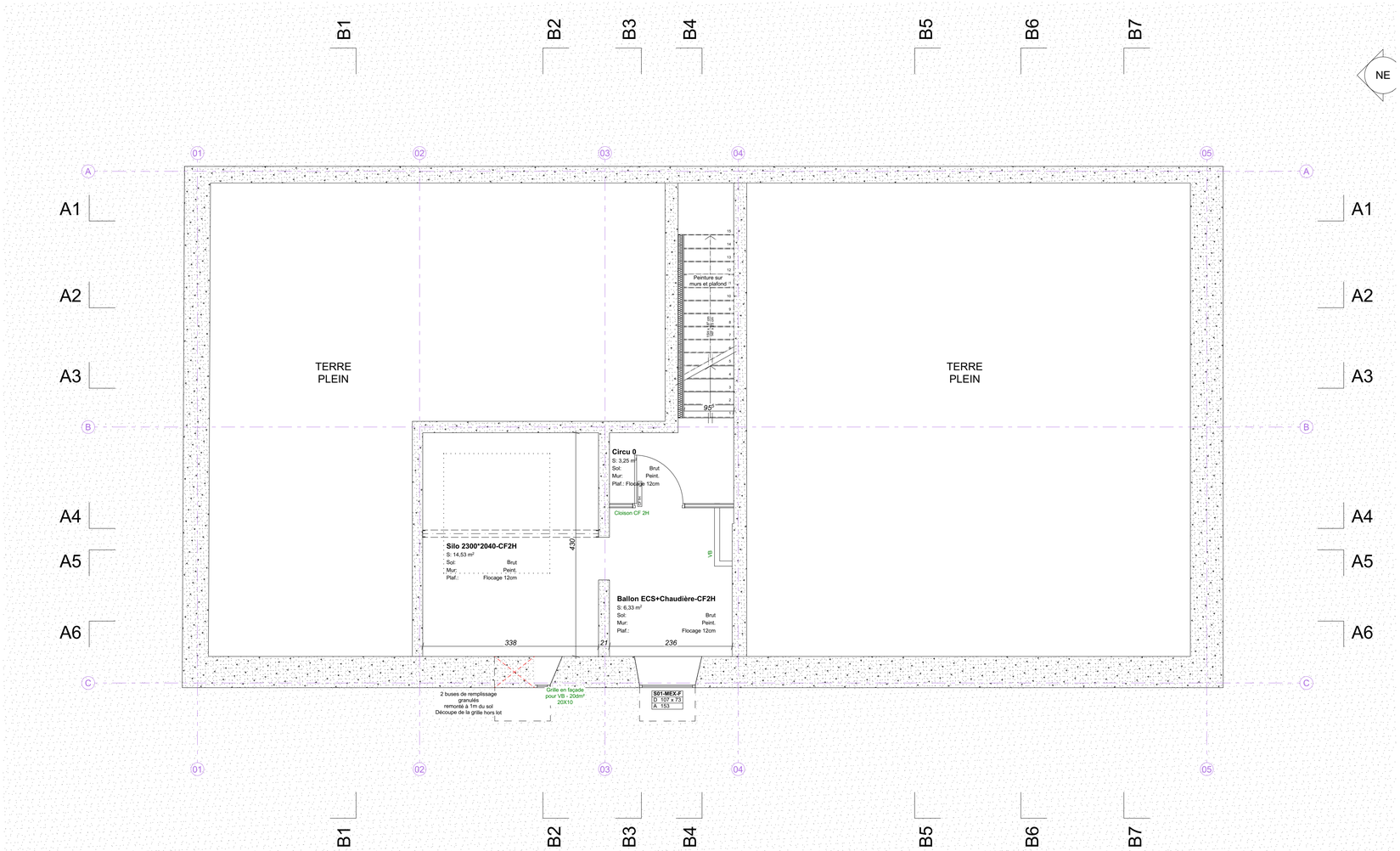

Réhabilitation d'une construction existante pour une structure d'accueil MNA à Faverges-Seythenex

DCE.5

PROJET-Plan sous-sol

PHASE
DCE

Département de la Haute-Savoie
1 Rue 30E Régiment d'Infanterie
74000 ANNECY

Maîtrise d'oeuvre

POUTREL Sonia - Studio PY Architecture
359, rue Jean Cochet - 74210 FAVERGES
06.32.08.84.62

Economiste : ALPECOBAT
399, Allée des Fréchoz - 73460 VERRENS-ARVEY
06.27.10.12.65

BE Fluides : ORKADIS
48, Avenue du Lac du Bourget
73370 LE BOURGET DU LAC - 06.48.77.25.55

BE VRD : NG Tech Conseils
36, chemin des Soeurs - 73200 VENTHON
06.23.75.02.72

BE Structure : VULLIET Flavien
258 rte des Ayes - 73460 VERRENS-ARVEY
06.35.28.74.24

Coordonateur SSI : SYSTEA
Zone d'Activité Alpespace 251, voie Vasco de Garna - 73800 STE HELENE DU LAC

ECHELLE : 1:50

DATE : 06/03/2026

DCE

PHASE	EMETTEUR	NUMERO DE PLAN
DCE	ARCHI	

AUTEUR	MODIFICATIONS	DATE

AFF : PL2401-MNA-06/24
\\Nas-studio\studio-py\2024\PUBLIC\FAV-MNA-Réhabilitation\08-CHANTIER\PLN\260212-FAV-MNA-CHANTIER.pln